Haftalık Hastalığınız

LİMON

SAYI: 50 • 100 TL. (KDV DAHİL)

# DEVLET VATANDAŞINA NE ZAMAN GÜVENECEK?

Devletin vatandaşa karşı şüpheli bakışı, 12 Eylül'den sonra iyice pekişti. Güvenlik soruşturmaları, fişlemeler, izlemeler yaşamın her alanında olağan hale getirildi.

Artık ülkemizde yasal toplantılar açıkça videoya kaydediliyor.. Postaneler, karakollar tarafından dinlenip "temiz" kağıdı verilmeyen kasetleri postalamıyorlar.. Öğrencilere kendi arkadaşları hakkında bilgi toplamaları için ajanlık teklif ediliyor... Doğu Anadolu'da gece yarıları, "Açın kapıyı, biz PKK'yız" diye vatandaşın devlete bağlılığı ölçülüyor.. Fak-Fuk-Fon'a başvuranlar ve devlet büyüklerinin ceplerinden yardım yapmayı düşündüğü kişiler bile, devletin istihbarat örgütlerine yaptırılan soruşturmalardan "sakıncasız" çıkabildiklerinde, "ihsan edilen" yardıma hak kazanıyorlar.

NUMBER: 8 PRICES: CYPRUS: 120 TL. - GERMANY: 2 DM - NETHERLANDS: 2.20 F - BELGIUM: 41.50 F - FRANCE: 6.50 FF - ENGLAND: 70 P - SWITZERLAND: 1.60 F

# EĞİTİM DOSYASI

**Doğramacı ayağını kırdı... kah. kuh.. Doğramacı ayağını kırdı...keh, küh... Doğra**

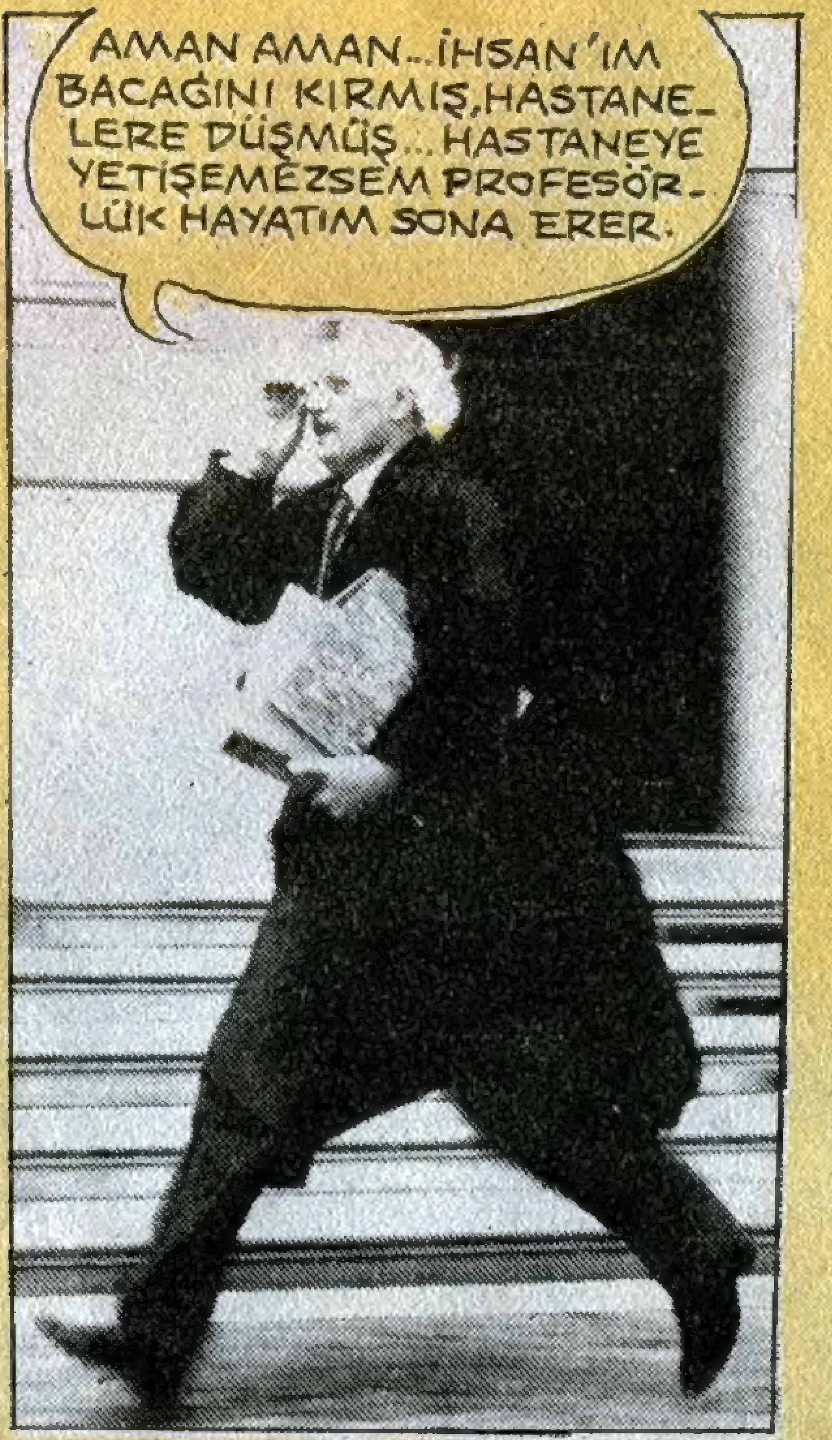

**Askeri okullarda 2. operasyon**

• 100 "Fettullahçı" öğrenci assubay okulundan atıldı.

**EY TÜRK GENÇLİĞİ**

"Ey Türk gençliği,
birinci vazifen
Türk istiklalini
Türk cumhuriyetini
korumaktır.." diyorsunuz
Büyük Atam, gençliğe
hitabenizde...
Ahh!
Bir görebilseydiniz,
şimdiki gençliği...
Daha kendimizi
koruyamıyoruz ki!..

**ÖĞRENCİLER, ÖĞRETMENLER BU SAYFA SİZİN!...**

Gönderdiğiniz sorunlarınızı içeren mektupları, fotoğrafları, okulunuzdan haberleri, fotoromanları, ciddi veya matrak yazı denemelerinizi, şiirlerinizi veya aklımıza gelmeyen her tür çalışmanızı bekliyoruz. Adresimiz "Limon Dergisi, Eğitim Dosyası, Nuruosmaniye Cad. No. 4 Cağaloğlu-İstanbul"

## Topraklarımızı kullanamaz oluyoruz!

Ayrılıkçı militanların topraklarımıza sızmasını ve eylemlerini önleyemeyen Özal hükümeti, bölge halkını uzaklaştırarak, çareyi bu toprakları boşaltmakta buluyor.

**• Fatih Kız Lisesi bahçesine yaptırılan Atatürk heykeli, çevrenin tepkisinden korkulduğu için açılamıyor.**

**• Büyüklerimize nazar değdi! Özal ve Doğramacı hastanelik oldular**

**PTT zamma doymuyor**

### TÜRKEŞ: "TÜRKİYE'DE DEMOKRASİ VARDIR" DEDİ

Ve şöyle buyurdu: "Nerde bir Türk varsa orası Türk toprağıdır... Mesela Avusturya'da bir sürü Türk olduğuna göre orası bizimdir, Kanada, Hollanda gibi yerlerde de ırkımız bulunmaktadır... Haliyle bizim topraklarımız olan bu ülkelerde demokrasi olmadığını kim iddia edebilir?"

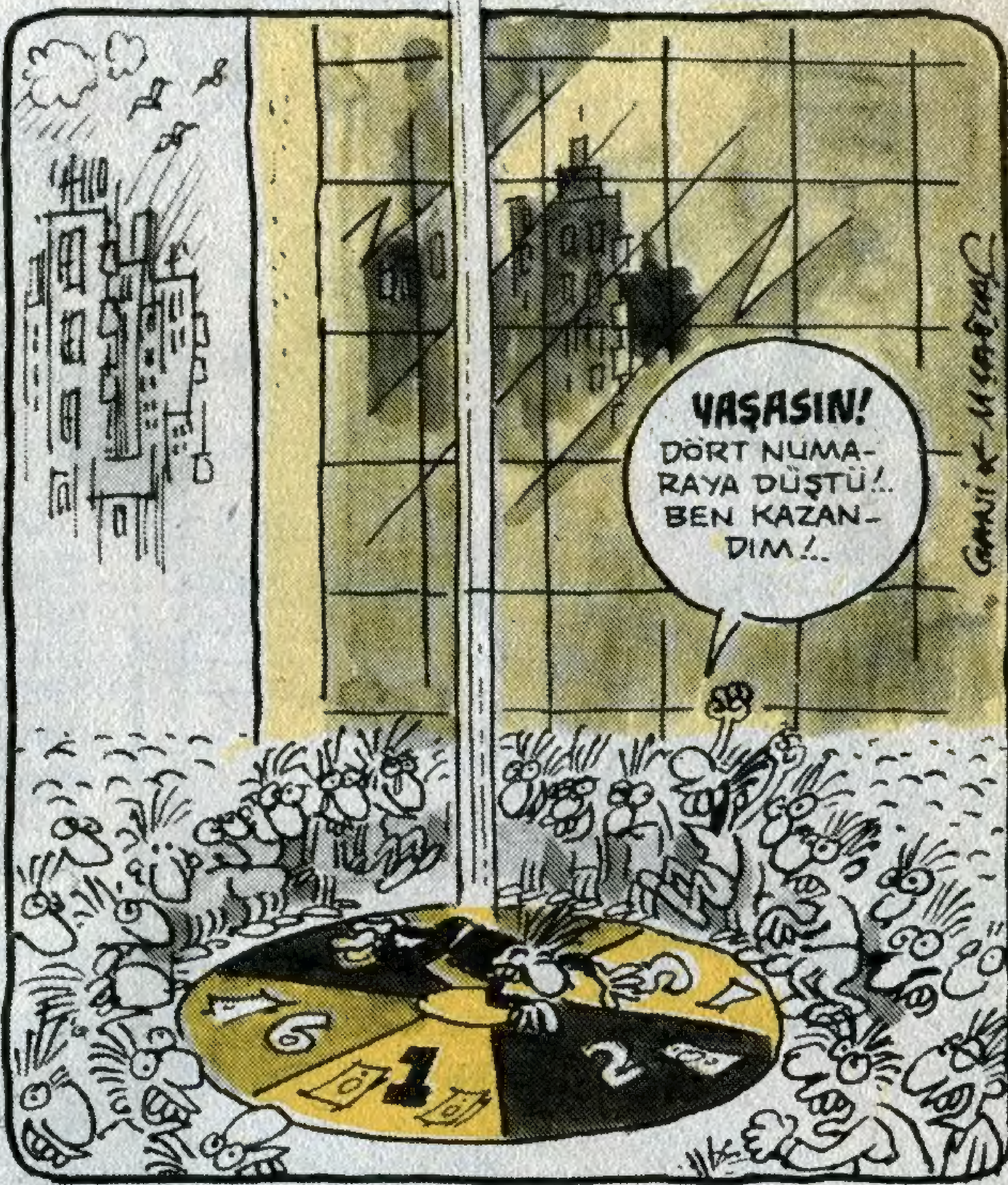


İŞKENCE DİZİSİ: 49

**İnsan Hakları Derneği, "Kaçtı" denilen bir çok tutuklunun işkencede öldürüldüğünü açıkladı**

Netaş grevinde 93. gün

# İŞVEREN, İŞYERİNDEN MAL ÇIKARMANIN KOLAYINI BULDU!...

Netaş grevinin daha önceki günlerinde, grevci işçiler yerine meslek lisesi öğrencilerine yaptırtılan üretimin işyerinden çıkartılmak istenmesi sendika tarafından mahkemeye yansıtılmıştı. Ve mahkeme kararıyla mal çıkartılması durdurulmuştu.

Geçen Cuma günü, işveren yine fabrikadan mal çıkarmaya kalkıştı. İşçiler bunun yasaya aykırı olduğunu belirtip engel olmaya çalışınca, işveren polisi haberdar etti. Gelen polis 6 işçiyi gözaltına alırken, kamyonlar da fabrikadan kolayca çıkarak uzaklaştı.

## ekonomi

### Avrupa'nın besin dağları

• Avrupa'da aşırı üretim sonucu tüketilemeyen 17 milyon ton hububat, 650 bin ton sığır eti, 1,5 milyon ton tereyağı, 1 milyar ton süttozu dev tepeler oluşturuyor.

### Allah'ın "yürü ya kulum" dediği adam: Korkut Özal

• "Allah'a, dine hizmet etmek" için kurduğu vakıflar, holdingler yoluyla Başbakan'ın kardeşi Korkut Özal köşeyi döndü.

### ÜCRETLİLER VERGİ DEPOSU

Özal hükümeti, sermaye gelirlerinden alınan vergileri sürekli düşürmesine rağmen, 1986 yılında bu kesimden almayı öngördüğü 1 trilyon 50 milyar liralık Kurumlar Vergisi'nin 930 milyar lirasını tahsil edebildi. Ücretlilerden tahsil edilen Gelir vergisinde ise 1 trilyon 750 milyarlık hedef aşılarak, 2 trilyon 127 milyar lira toplandı.

AÇIKLIYORUZ!

### İŞTE ÖZAL'IN "BY-PASS"I

• **Ameliyattan önce: Damarda meydana gelen bir tıkanlıklığın damardaki akışı önlediği görülüyor.**

• **Ameliyattan sonra: Eklenen damarla tıkanıklık aşılarak damarın normal yerine akışı sağlanıyor.**

## HASTİR AĞA

Şükrü YAVUZ ● Kemal ARATAN

# LİMON'DAN SÖYLEMESİ

## BİZ DEMEMİŞMİYDİK?...

**VHS-BETA KAPIŞIRKEN, "JAK KAMHİ" KENDİNİ YALANLADI...**

Oysa kargaların söylediğine göre, Jak Bey'in sahibi olduğu "Beta"cı Profilo grubu National firmasının patenti altında VHS video üretimine geçecekmiş. Elde kalan Beta stoklarını eritmek için böyle bir kavgaya girişmiş. Söylenti işte. Gel de inanma!...

8 OCAK 1987 (LİMON)

Yukarıdaki haberi yazdığımızda bile bu kadar tez davranacaklarını sanmıyorduk ama VHS'ciler işi sıkı tutuyormuş ki yayınımızın üzerinden iki hafta geçmeden işe başladılar.

**Koç'la Profilo üretime başladı**

**VHS cephesi genişliyor**

● Profilo, bir süre önce başlattığı ilan savaşında Betamax'ı övmüştü. Şimdi, VHS sistemli video üretimine de girdi

PROFİLO ve Koç Grubu, VHS sistemle video üretmeye başladılar. Türkiye'de ilk defa olarak Asil Nadir'e ait Vestel Grubu ta... ...cihazlarının, Koç ...dan üretilmeye başlanan VHS

16 ŞUBAT 1987

## AĞIR OL DA MOLLA DESİNLER!..

**karikatüristlerimizi uyardı**

**"Humeyni'yi iyi çizin"**

İRAN'ın İstanbul Başkonsolosu Zaferançi, "Humeyni ... başkanı, ya da baş... ...liderdir. Kar...

Türk karikatür dünyası yeni bir eleştirmen daha kazandı. İran'ın İstanbul Başkonsolosu Humeyni'nin karikatürlerinin daha özenle çizilmesini, gereksiz tarama ve tonlardan kaçınılmasını istemiş.

Ne yapalım madem emir büyük yerden biz de başkonsolosun istediği gibi yakışıklı, güzel ve özenle çizilmiş bir Humeyni çiziverdik.

Bakalım beğenecekler mi?

Gani MÜJDE

### Tek perdelik intahar komedyası

## MİNAREDEN AT BENİ... İN AŞAĞI TUT BENİ...

(Perde açılır. Yüksekçe bir binanın üzerindeki kız aşağıya atlamak için polisin, itfaiyenin, idari ve mülki erkanın gelmesini beklemektedir. Meydanda ise korkunç bir kalabalık vardır.)

**POLİS ARABASI:** (Siren çalarak) Eeeeeeee...

**KIZ:** Nerede kaldınız be. Zatüre oldum burda.

**KOMSER:** Çabuk binanın altını boşaltın. İntaharı seyretmeye gelen şu Kızılderililerle, Çinlileri uzaklaştırın-Salih sen de çatıya çık. Kızı vazgeçirmeye çalış.

**KIZ:** Dinleyin beni. Bana çabuk Ahmet Hardal'ı bulun. Herşeyi ona anlatıcam.

**KOMSER:** Çabuk Ahmet Hardal'a haber salın. Şu Salih çatıya çıkmadı mı hala?...

**1. POLİS:** Şey komserim Salih yukarı çıkarken "Üçotuz paralık polis maaşı ile geçinilir mi. Çekilir dert diil ulan bu" deyip üçüncü kattan atlamış.

**KIZ:** Zeytinyağlı dolma isteriiiiiim...

**KOMSER:** Şunun ailesi yok mu canım...

**2. POLİS:** Var efendim... Kızın babasını dürbünlü tüfekle kızını vurmak isterken yakaladık. "Namusumuzu bir dolarlık etti oronskpu" diye bağırıyordu...

**İTFAİYE:** Eeeeee. (Not: Bu "eeeee" polis sirenin "eeeee"sinden farklıdır.)

**KIZ:** Çorum başkent olsun. Yoksa atlarım...

**HALK:** (Çoşkun efektlerle) Asalım, asalım. Kan kan. Koministler Moskova'ya...

**KOMSER:** Kalabalığı dağıtamadınız mı birader. Aaa şu gelen "Akino" diil mi pes doğrusu. Psikiatrist nerde kaldı peki...

**1. POLİS:** Komserim psikiyatrist yüzündeki sivilceleri yüzünden hastanenin çatısından aşağıya atlamış.

**2. POLİS:** Çekiliiin. Papa ile Afgan mücahitlerine yol verin.

**KOMSER:** Hah. Bi onlar eksikti!..

**1.ÇEKİÇ:** Tak tak tak.

**KOMSER:** Nooluyor orda?..

**1.POLİS:** Aksaray'ın Vatan Caddesi tarafına 5 bin kişilik bir türbün yapıyorlar.

**2.POLİS:** Glasgow Düşesi Leydi Meri ve Çelsi Dükü Albay Walter Polinskiiiii-

**KOMSER:** Yeter geldiniz be. Şu tazıları çekin hiç olmazsa..

**HELİKOPTER:** Pır, pır, pır, pır...

**1. POLİS:** Komserim Ahmet Hardal, James Last orkestrasının olduğu köşeden helikopterle geliyor.

**KOMSER:** Yaşşa sen göbekli Ahmet.

**KIZ:** Gölge adamı'da isterim.

**AHMET HARDAL:** Bana bak kızım. Tependeyim bilmiş ol. İn işağı çabuk.

**HELİKOPTER:** Pır pır pır leviii, pır pır pır leyiii...

**KIZ:** Seni duyamıyorum.

**AHMET HARDAL:** Şuna biraz daha yaklaş. Yoksa yakarım çıranı.

**KOMSER:** Naapıyo bunlar yahu...

**HELİKOPTER:** Pır pır pır... Cıııırt.

**1. POLİS:** Amaniiin. Helikopterin pervanesi kızı iki eşit parçaya böldü.

**İTFAİYE MD:** Branda gerin, yere düşen parçayı yakalayın.

**AHALİ:** (Koro) Su testisi su yolunda, Evli evine köylü köyüne. Evi olmayan sıçan deliğine.

**AHMET HARDAL:** Pardon... (Perde kapanır.)

**GANİ MÜJDE**

İhtiyatsız Adam
Kemal ARATAN
O, o gece, ılık bir gecenin şehrinin, nemli ve sakin caddelerinin yürürgezeri olmuştu. Saatlerdir haydut kokusu alması için burnuyla ilgilenen beyni artık usanmış, rastgele bir uyarıyla aval bakan gözlerini harekete geçirdi...
KALEMLERLE GÜZEL KIZLARIN DÜŞLERİNE MÜDAHALE ETMEK.. MESELA ŞU... DİŞİNİ BOYAMASALARMIŞ NE GÜZEL KIZMIŞ, AMA NERDEE... EŞEKLER...
BOYAMA İŞTE HAYVAN HERİF BOYAMAAA... AL İŞTE GENE AYNI KIZ... AMAN, BUNU DAHA DA ÇİRKİN BOYAMIŞLAR.. TÜÜÜH... EŞEKLER!
Mütecaviz insanların bu güzel kızlara yaptıklarını düşünürken başka saldırıseverlerin kendisine neler yapabileceklerini unut...
TUU!
İHAH HAH HAAH...
Onun bayılmasından şu ana kadar olanlar başka bir maceranın konusudur. Güçlükle açılan gözleri ve başındaki şiş nasıl da ağrıyor bir o bilir bir de mevla...
EEH...
NİHAYET KENDİNE GELDİN HAA?.. HAAH HAH HAH!
İİİ HAH HAH HAA... KENDİMİ TANITAYIM. ADIM OYGUN KUYTU. DİŞÇİYİM VE SENİN DİŞLERİNİ ÇEKECEĞİM, ŞU İKİ KÜÇÜK KUZU DİŞİNİ İİAH HAH HAH!..
ÇEKEMEYECEKSİN, ÇEKTİRMEM!.. ONLAR BENİM UĞURUM. HAYIR!..
EVET Kİ, HEM DE NE EVET HEM DEE... ONLARLA KOLLEKSİYONUMUN SONUNCU VE EN NADİDE PARÇASI DA TAMAMLANMIŞ OLACAK. İİH İHAH HAH...
BEN ZALİM BİR İNSAN DEĞİLİM. CANINI HİÇ ACITMAYACAĞIM KORKMA... KUZU DİŞLERİNİ AYNI ANDA ÇEKECEĞİM. BÖYLECE İKİ KERE CANIN ACIMAMIŞ OLUR. ASLINDA SEVİNMELİSİN. DÜŞÜN Kİ KOLLEKSİYONUMDA SENİN GİBİ KAHRAMANLARIN PEK ÇOKLARININ DİŞLERİ YER ALIYOR. MANDROKA, KIZILMASKA, ZAGR, TOMİX, TEKSAZ, ZEMPLA VS. VS.
HAH ŞÖYLE MANDALI TAKINCA BURUNA, NASIL DA AÇTIN AĞZINII... HER İŞİN BİR KOLAYI VAR...
IIIH... PEK KOLAY ÇIKACAĞA BENZEMİYORLAR!..
Adamımızın uğurlu kuzudişlerinin onda kalmasını sağlayan güç, gövdesinin kayışla ve koltukla olan sürtünme kuvvetini altedecek kadar çoktu...
VIJJJT
DUNK
..ellerinin serbest kalması iyi oldu. Ceketinin cebinden çıkardığı tabancasıyla doktor Oygun Kuytu'yu elek gibi yaptı... Diğer arkadaşlarının dişlerini de aldı, kendilerine verdi. Eğer bunu yapmasaydı diğerleri de sonraki maceralarına eksik dişlerle çıkarlardı... Eveet... Ilık bir gecede boğazda çayını yudumlayan odur. İlkbahar müjdecisi hafif bir meltem saçlarını yalarken, uğurlu kuzudişlerinin hala onda kalmış olmasından memnun, yüreği hafifçe titrer. Yuvarlak parlak ayakkabılarının içinde yorgun ayakları ve ceket cebindeki boş şarjörlü tabancasıyla o, şimdi, haydutlar denizine yeni bir dalışa, farkında olmadan hazırdır..
SON

Düşişleri Bakanı
HEY! peder bey
Bundan sonra bana bir fiske bile vurmayacaksın tamam mı...
vay velede bak Avrupa insan hakları komisyonundan adam getirmiş
hani bi vazi-yet mi var...
DÜŞİŞLERİ BAKANLIĞINDAN AÇIK DUYURU
Bakanlığımızın değişik kadrolarında eleman kıtlığı kahribelası çekilmektedir. Özellikle müsteşarlık makamının boşluğu beni vicdanen derinden rahatsız etmektedir.
Yukarıdaki nedenlerin icabı arzuhal üstüne oluşan bu boşluklar alınacak elemanlarla tıkanacaktır. ilginenler için 20.2.1987 tarihinde İnönü stadında sınav açılacaktır.
Kemal URGENÇ

bu gürültü bu patırtı içinde...
Hayata karşı tüm ağırlığımı koyamıyorum, Monte Kristo
asgari kaç kilo ağırlık koyabiliyosun peki?.
1
2
3
ATEİST İNBELERSİ ADİLERFSİ HİCK
Yine fena içmiş
işte benim soyut dünyam sevgilim.. alırız üstümüze bir prizma, sevişiriz
rahmetli kıçımın kenarıydı, emme harbiydi.
AH ULAN BEE... BEN ÖLECEK ADAM-MIYDIM BEE...
Sen de yoksun çorabın koksun yalnızım
Sevgili liderseverler.. aziz delikanlı helkim.. programımız burada biterken.. hepinize..
Muallimiii söylemedin... Muallimi de söyle...
GÜNAYDIN ÇOCUKLAR
GÜNAYDIN HÜZÜN
3B
Metin ÜSTÜNDAĞ

# CACIK

CAN ve ALP

DEVAMI HAFTAYA

## LİMON EKİBİ HOUSTON'

## İŞTE BY-PASS

• RAHATSIZ EDİLMESİN DİYE ÖZAL'IN ODASIND
TELEFON KESİLDİ

• İCRAATIN İÇİNDEN PROGRAMI HOUSTON'DA ÇEKİLECEK

• TURGUT BEYE ACAYİP İHTİMAM GÖSTERİLİYOR

(Limon Haber Acansı)

Amerika'da geçirdiği başarılı kalp ameliyatından sonra hastane personelince görevlendirilen refakatçiler Özal'a çok iyi bakıyorlar.

Bir akşam sarışın, bir akşam esmer refakatçilerin Özal'a gerekli ihtimamı gösterdiğini söyleyen Doktor Bekey, Semra Özal'ı Türkiye'ye göndermek isteyince olay çıktı. Çıkan tartışmada Bekey'in yüzünü cırmalayan Bn. Özal, Türkiye'ye dönmeye razı oldu.

Türk Kadınını Güçlendirme Vakfı'nın güçlü kadınlarından yirmisini yanına alarak Amerika'ya geri dönen Semra Özal'ın Metodist hastanesini basmak için bir plan tezgahladığı bildiriliyor...

# AMELİYATTAN NOTLAR

• Başbakan Özal'ın Houston'da yapılan by-pass ameliyatı küçük bir terslikle başladı. Narkozdan bir türlü etkilenmeyen Özal, vakurlu ve mağrur bir ifadeyle ameliyat masasında doğrularak, "Ben uyanık adamım beyler.. Beni uyutamazsınız... Narkoz falan vız gelir" dedi. Daha sonra çok acele olarak Türkiye'den getirilen bir"İcraatın İçinden" programı Özal'a seyrettirildi ve bu şekilde uyutularak ameliyat edildi.

**• Ameliyat sırasında bekleme salonu çok kalabalıktı. Çok sayıda milletvekili ve Özal'ın yakınları heyecan içinde beklediler.. Bu arada milli damat Asım göbeğiyle davul çalarak bekleyenleri oyaladı ve moral verdi... Bir milletvekili yanında getirdiği zurnayla Asım'a eşlik edince, ortalık iyice şenlendi... Toplu halde halaylar çekildi, horonlar tepildi... Trabzon milletvekilinin silahını çekerek havaya ateş etmesi üzerine, diğer odalarda yatan hastalar paniğe kapılıp hastaneden kaçtılar ve yakındaki Houston Uzay Merkezi'ne sığındılar**

• Ameliyatı başarıyla geçen Özal, ameliyat sonrasında bir ara fenalaştı... Doktorların müdahalesi sonucunda başbakanın serumunda yabancı maddeler bulundu... Laboratuvar incelemesi sonucunda anlaşılamayan bu maddelerin daha sonra ANAP'lı bir milletvekili olan Hüsamettin Tomba'nın seruma gizlice kattığı çiğ köfte ve şalgam suyu olduğu belirlendi. Milletvekili, açıklamasında, "Ben serum neyin anlamam baba... Başbakanımız bunları bi yisin...Zımçak gibi olur" dedi..

**• Özal'la birlikte Houston'da bulunan ve daha sonra geçmiş olsuna gelen tüm milletvekili ve işadamları tepeden tırnağa muayene olarak çek-aph yaptırdılar. Çek-ap sonucu milletvekili ve işadamlarının tümünde fazla oturma sonucu basur oluştuğu saptandı... ANAP milletvekili Kambiz Bit'in silah tehdidi ile doktorları rehin alarak, "basuruma baypas yapın" diye tutturması, herkes tarafından ayıplandı...**

CAN BARSLAN

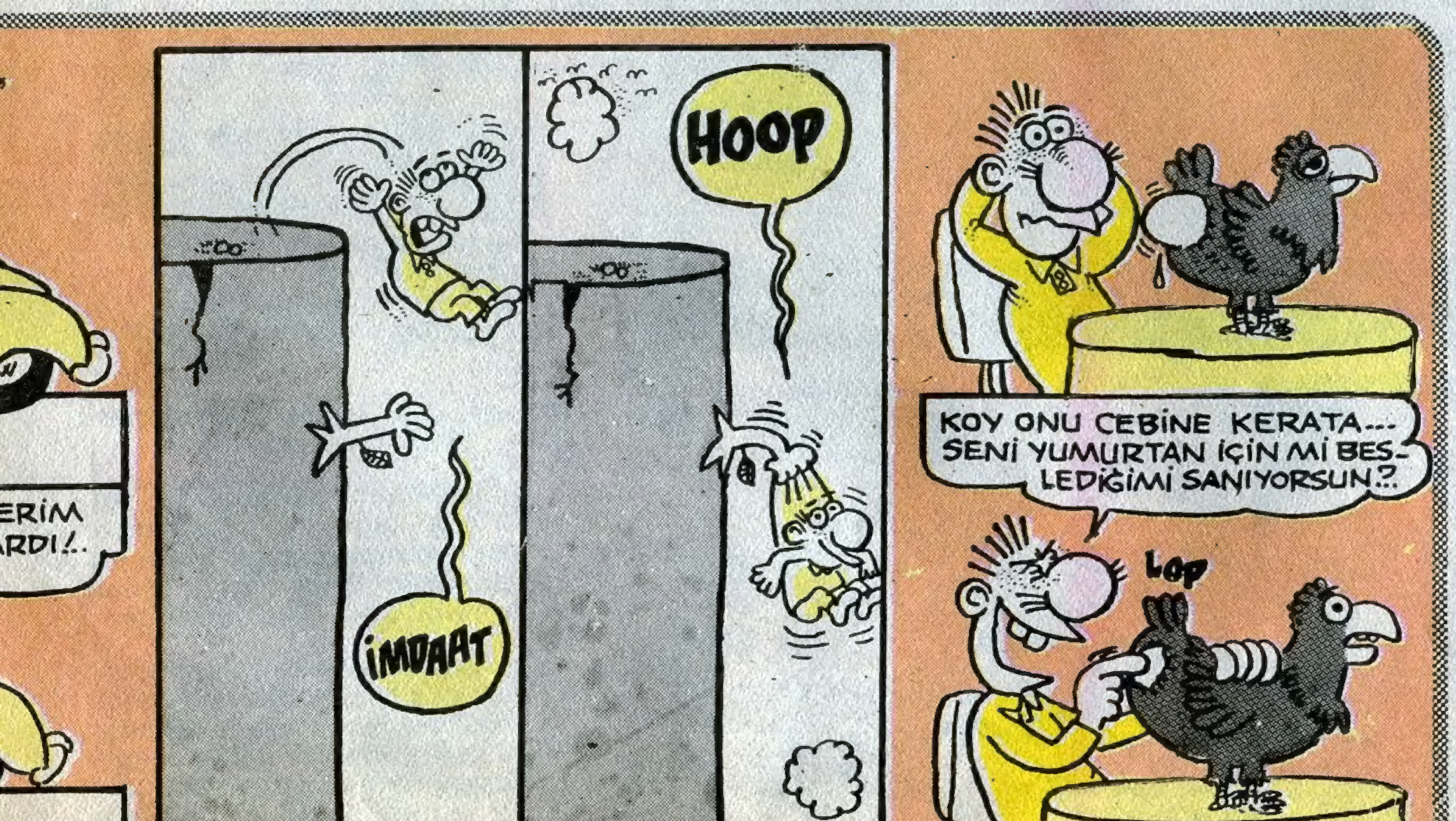

## BEZGİN BEKİR

Tuncay AKGÜN

## APARTMAN CANAVARI SUPHİ

Mehmet ÇAGÇAĞ

## HAİN EVLAT ÖKKEŞ

Can BARSLAN

***Anketolog Arkeolog, Hint-Urdu dilleri ve şeker lebleri profesörü Dr.Dç.Dm. Gani Müjde sizin için araştırdı***

# İÇKİ İLE ARANIZ İYİ Mİ?..

**1** Gece saat 12'den sonra evinize dönerken genellikle hangi aracı tercih edersiniz?

**2** Evinizdeki anahtar deliği aşağıdaki anahtar deliğine benziyor mu.

**3** Aşağıdaki fotoğrafta içkileri devirdikten sonra ayakta duramayıp düşen bir vatandaşımızı görüyorsunuz. Sahi yahu... İnsanlar sarhoşken niye yere düşerler.

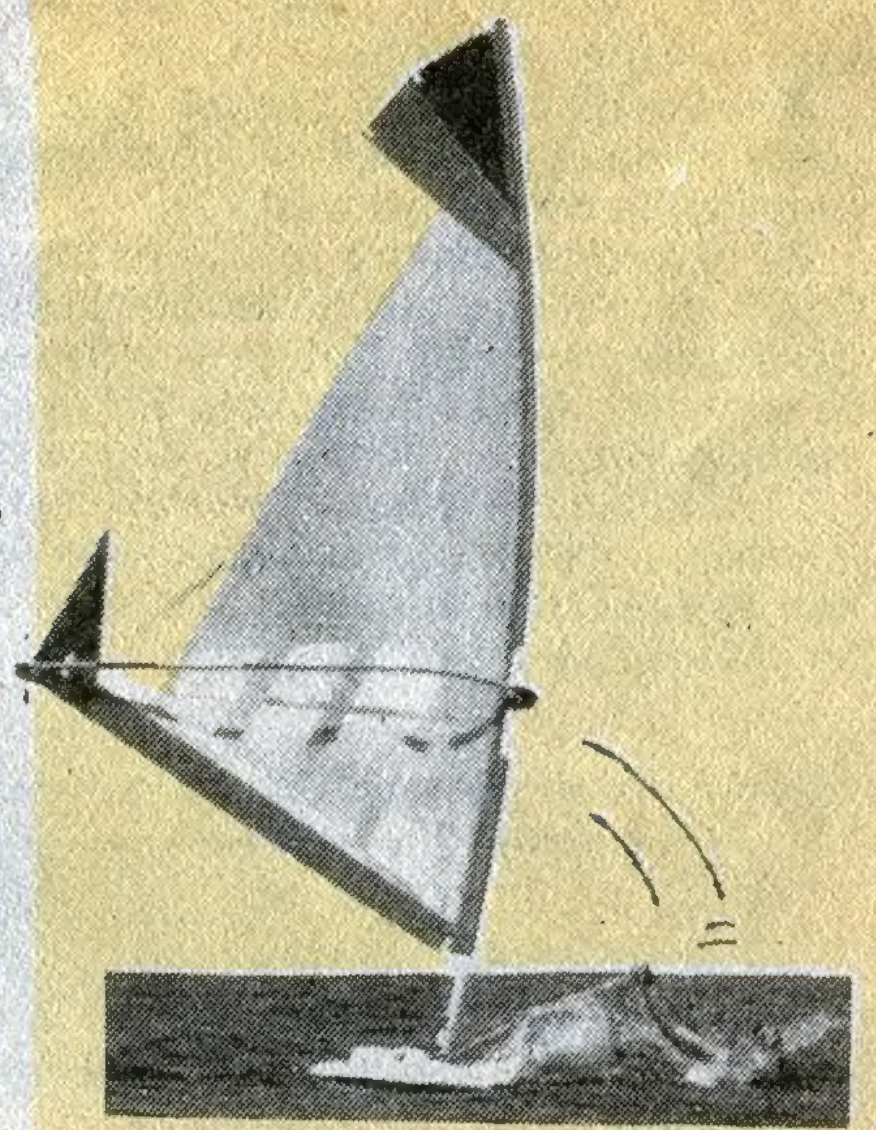

**a) Alçaktan uçup radarlara yakalanmamak için.**
**b) Yeniden kalkmak için**
**c) Düşmez kalkmaz bir Allah.**

**4** Sarhoşların burnu neden kırmızıdır. Biliyor musunuz.

**a) Sarhoşların burnunda kırmızı bir stop ışığı vardır. Ne zaman kantarın topuzu kaçar o zaman burundaki "kırmızı ışık" yanar ve "stop ulan. Yeter içtin" der.**

**b) Aslında sarhoşların burnu kırmızı değildir. Domatesin çekirdeği kırmızıdır. Mezede bulunan bu çekirdeklerden yansıyan güneş ışığı sarhoşun burnuna çarpar ve kırmızı olur. Ay da böyle parıldamaz mı dostlar...**

# SENİ İÇMEYEN ÖLSÜN...

Yazan: Gani MÜJDE
Çizen: Kemal ARATAN

# SENİ İÇMEYEN ÖLSÜN...


Yazan: Gani MÜJDE
Çizen: Kemal ARATAN

DEVAMI HAFTAYA

# TİRİPANAZOMİ

## ÜSTAD, ŞAİR, YAZAR ERCÜMENT MENEMEN'İN BAŞBAKAN ÖZAL'A ÇEKTİĞİ GEÇMİŞ OLSUN TELGRAFININ TAM METNİ

Turgut, baklavam... Ben Amarika'dan döndüm. Ben Amerika'dan döndüğümde bir de ne görmüş olayım, duymuş olayı, ameliyat olayım pardon sen olayım, olmuş olayım, olayım sen olmuşsun... Ben dedim sen ameliyat olacağını bilsem hiç dönermiydim beneklim...

Ben buradaki televizyondaki ajanslar söyledi, sayın başbakanım sizin kalbinizdeki ameliyat olacakmışsınız bunu duyduğumda haleti ruhiyemin nasıl olduğunu çok kötü oldum... O dediki televizyondaki spiker dedi sizin korner yetmezliği olmuş dedi korneriniz yetmiyorsa ben size verirdim... Ameliyat olmadan da benim kornerimden vermiş olurdum, zaten yaşım ellibeş küsür benim kornerimden size verince ziyanı yok benim kornerim zaten o kadar kullandım... Kornerim sana feda olsun şakayıkım. Şimdik ben bunu neden dedim... Ben dedim Nasrettin hoca fıkrası anlatmıyayım ayıp olur... Turgut gözümün feri, ülkemizin neferi... Sizin kalbinizin aortasının dört damarı aort damarları oluyor onlar tıkanmışlar... Sizin aort damarlarınızı Hıristiyan falanjiskler, bunlar solcudurlar ben diyorum sizin aort damarlarınıza tıkayan hep onlar tıkadılar, ben öyle sanıyorum...

Turgut, gülen ayvam... Sen milliyetçi bir manevi şuur içinde milliyetçiler hep böyledir, ameliyat olsalarda, kornerleride yetmezse yetmesin biz milliyetçiler korkmayız... Şimdik ben bunun neden dedim... Turgut gögercinim... Metin ol... Biz bu layik ülkenin evlatları, ben daima varım... Ben Erdal'ın karşısında her zaman elimden gelen birşey olursa hep dikilirim, karşı dururum... Erdal'ın kornerlerini yetmezse ben onları tıkamak istiyorum... Senin ameliyat izin kapanınca eskiden de daha yakışıklı olmuş olacaksın... Hadi gözümün lenslerinin iki lensimin de altında olan gözüm... Kornerin baypasın geçmiş olsun... Semra yangeye selam ederim, davulcu aslanıma da selam söyle... Gözüm...

**En baba milliyetçi Turgut'tur hemde dört egilim**
**Aortunda korner yetmezse, bende de korner oluyor**
**Erdal Amerika'da nerde ameliyat olamaz, o kim oluyor**
**Davculcu Ekrem Asım'da milliyetçi bir davulcu oluyor.**

# PEŞTENKERANİ

# OKUR MEKTUPLARI

İnanılmaz bir hızla sürdürülen silahlanma yarışı nihayet sonuçlanmaya yüz tuttu, ve onun için de yarışma sonucu dağıtılacak olan ödüller sabitleşti. İşin tuhaf yanı kazananın da, kaybedenin de ödülü paylaşacak olmaları; bu bugüne kadar hiçbir müsabakada uygulanmamıştı. Bu yarış sonucu için ortaya konulan büyük ödül: Üzerinde hiçbir canlının barınamayacağı ve yörüngesinden çıkmış bir Dünya'dan oluşuyor. Bu ödül bütün yarışmacılar arasında paylaştırılacak ve tabii ki bazı küçük ödüller de verilecek. Birinci derecedekilere akıl doğranmış mantık çorbası ve diğerlerine de vicdan salatası sunulacaktır.

**Resul KARAKUŞ-ANKARA**

"Baba, oğluna şöyle diyordu: Oğlum, sana karşı kaba olsalarda, sen herkese karşı kibar davran. Unutma ki, bu kibar davranışı onlar birer centilmen oldukları için değil, fakat sen bir centilmen olduğun için yapıyorsun."

**Sait YURTTAŞER**
**KIZILTEPE-MARDİN**

Allah sizden razı olsun ne muradınız varsa versin. Sizi çocuğunuza çocuğunuza, sevgililerinize bağışlasın.

**Kahkaha**
**Dilencilerinden biri**

Biliyor musunuz?

Geçen gün masama bir baktım da bir kalemle, kağıt var.

Olsun bu da bir aşamadır dedim, kendi kendime.

**Fatih KARA**

*Apartman Canavarı* Süphi'nin Yazarı:

Mehmet Çağçağ'a sesleniyorum.

Ey varlık! Suphi'nin flörtü Bircan'ı kız olarak belirtmişsin.

Pek yakında muzır fotoğrafımı göndereceğimi saygıyla bildiririm. Kız mıyım, erkek miyim anlaşılsın. Nelere düştük be...

**Bircan PAMUK-İÇEL**

## LİMON TEMSİLCİLERİNE ÖNEMLİ NOT!...

**1987 yılına ait yeni temsilci kartlarınız hazırlandı. Yeni temsilci kartınızı alabilmeniz için eski kartınızı ve 1 adet fotoğrafınızı göndermeniz yeterli.**

## DUYURU

Faruk KARAÇAM ile Nusret DEMİR karikatürlerini kartpostal olarak bastırdılar. 10 adet 750 TL. İSTEME ADRESİ: Mersin Çarşısı Kat: 1 No: 157 MERSİN

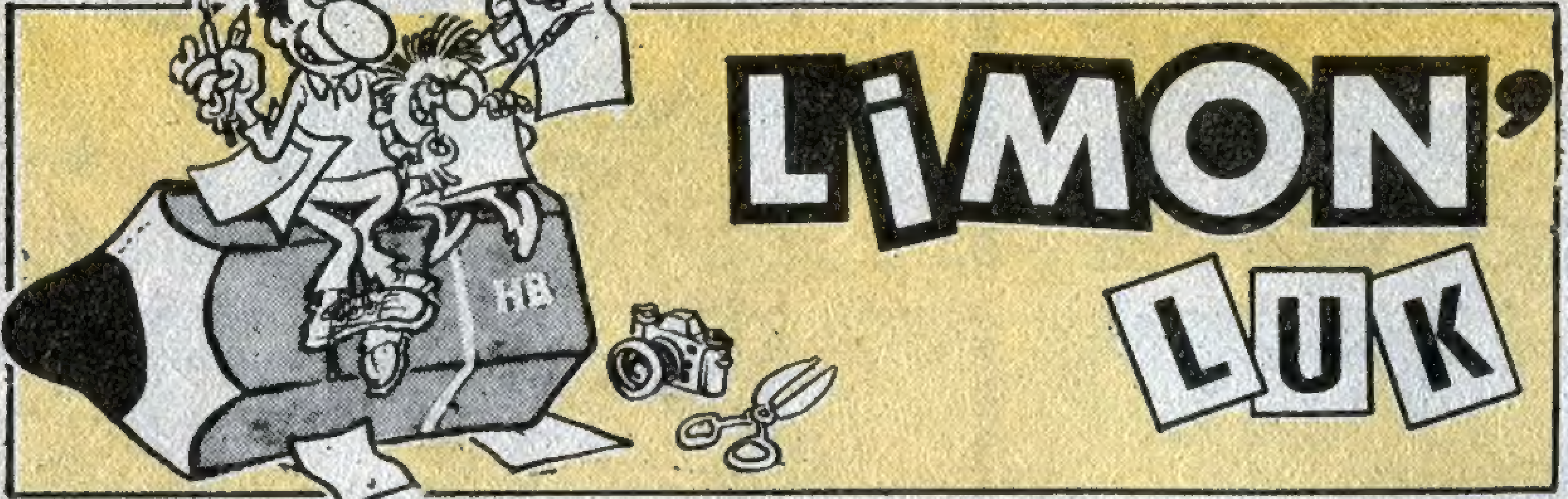

## ÇİZER ARKADAŞLARA DUYURUDUR...

- Karikatürlerinizi posta pulu büyüklüğünde çizmeyin.
- Her karikatürünüzün arkasına isim ve adres yazın.
- Karikatürünüz yayınlanana kadar yakamızı bırakmayın.
- Biraz sabırlı olun

GÜNEŞ YAYINLARI

Sahibi
GÜNEŞ YAYINLARI A.Ş.
Genel Yönetmen
Nevzat Ünlü
Müessese Müdürü
Kemal GÖNÜL

Yayın Kurulu
Can BARŞLAN
Gani MÜJDE
Alptamer ULUKILIÇ
Şükrü YAVUZ
Sorumlu Yayın Müdürü
Tuncay AKGÜN

SAYI: 50 • 19 ŞUBAT 1987
Adres • LİMON Nuruosmaniye Cad. No. 4 34410 Cağaloğlu-İSTANBUL
Telefon • 522 63 65 - 511 40 00 (461-463)
Basıldığı Yer • HÜRRİYET OFSET Halkalı-İSTANBUL
Dağıtım • HÜRRİYET HOLDİNG A.Ş.

ALMANYA TEMSİLCİLİĞİ
TOPRAK DRUCKEREI
Metin TOPRAK
Reinheimer Str. 17.6015
Oter-Ramstadt/Hahn
Tel: 06154/51875

# YILMAZ KAPTAN

Yazan-çizen: SUAT GÖNÜLAY

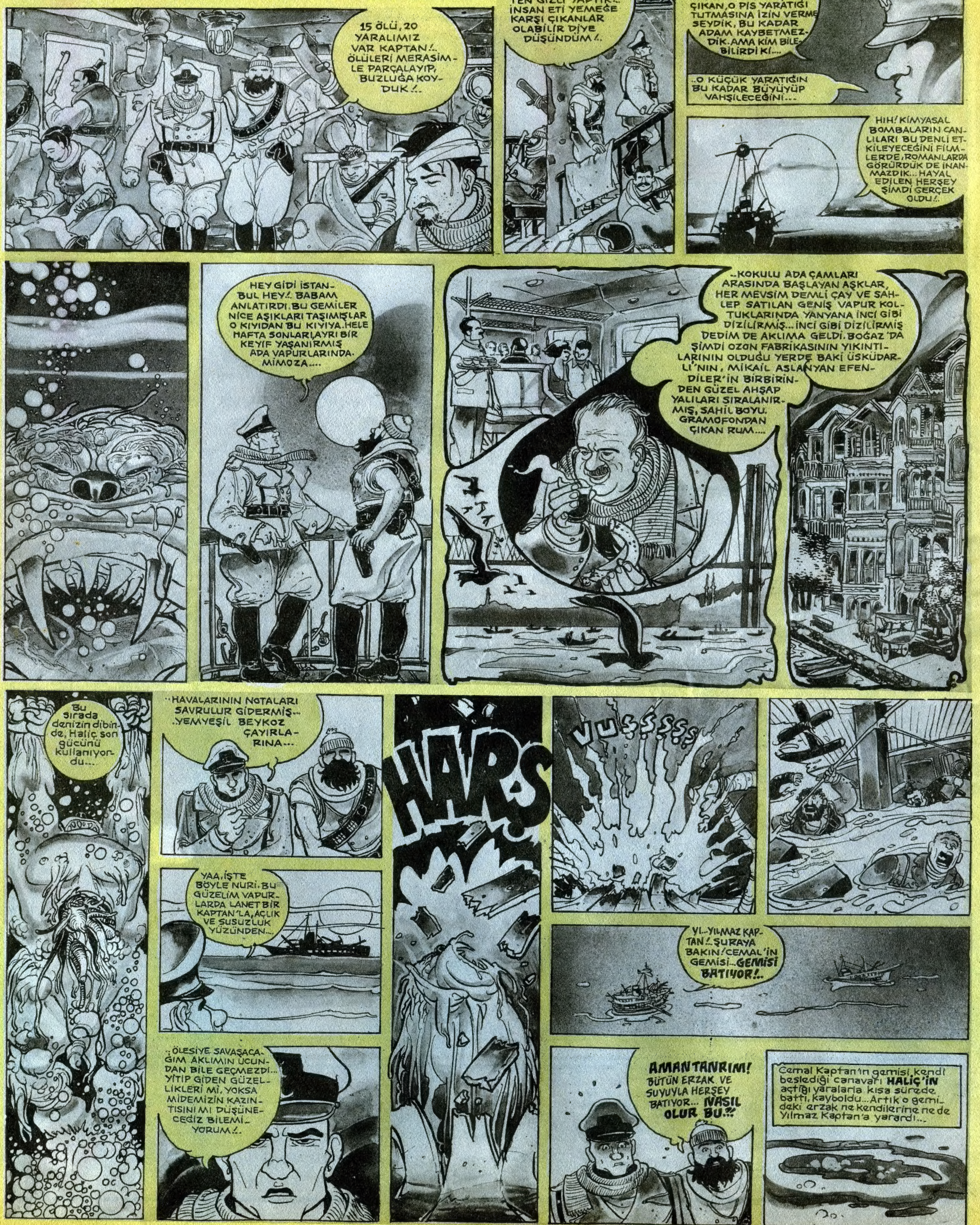

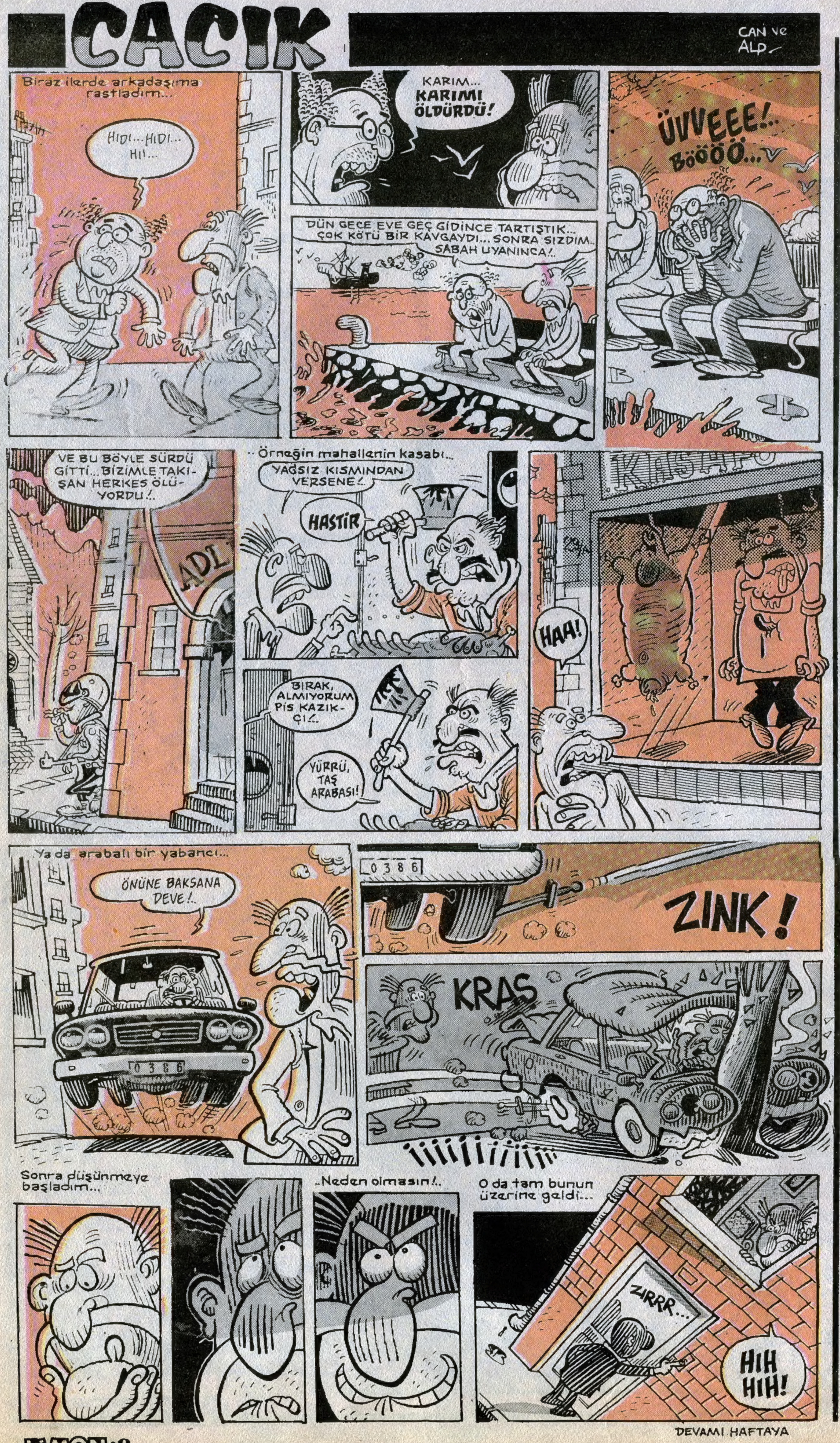


# LİMON EKİBİ HOUSTON'DA

# İŞTE BY-PASS

**• RAHATSIZ EDİLMESİN DİYE ÖZAL'IN ODASINDAKİ TELEFON KESİLDİ**

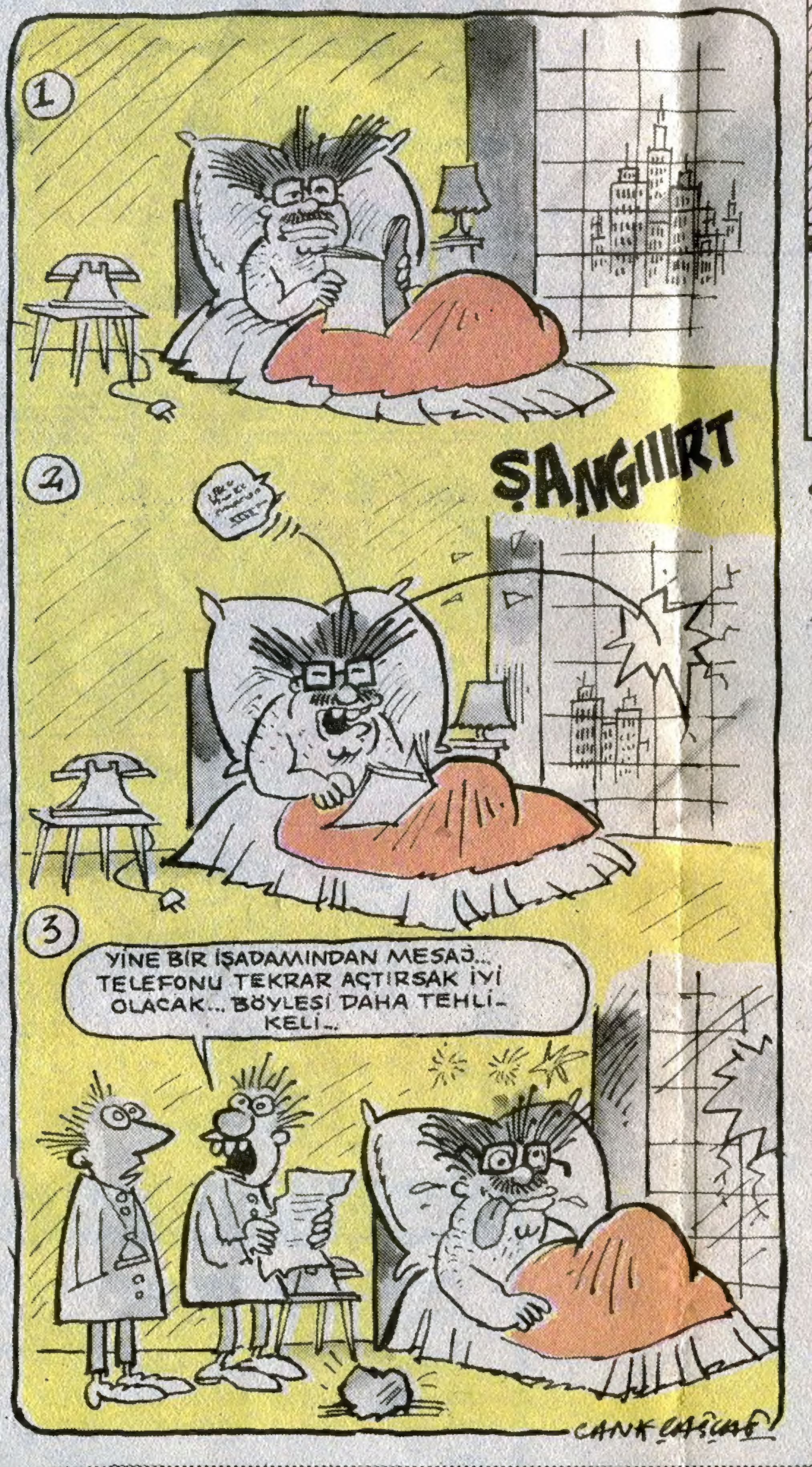


**• İCRAATIN İÇİNDEN PROGRAMI HOUSTON'DA ÇEKİLECEK**

**• TURGUT BEYE ACAYİP İHTİMAM GÖSTERİLİYOR**

(Limon Haber Acansı)

Amerika'da geçirdiği başarılı kalp ameliyatından sonra hastane personelince görevlendirilen refakatçiler Özal'a çok iyi bakıyorlar.

Bir akşam sarışın, bir akşam esmer refakatçilerin Özal'a gerekli ihtimamı gösterdiğini söyleyen Doktor Bekey, Semra Özal'ı Türkiye'ye göndermek isteyince olay çıktı. Çıkan tartışmada Bekey'in yüzünü cırmalayan Bn. Özal, Türkiye'ye dönmeye razı oldu.

Türk Kadınını Güçlendirme Vakfı'nın güçlü kadınlarından yirmisini yanına alarak Amerika'ya geri dönen Semra Özal'ın Metodist hastanesini basmak için bir plan tezgahladığı bildiriliyor...

## AMELİYATTAN NOTLAR

• Başbakan Özal'ın Houston'da yapılan by-pass ameliyatı küçük bir terslikle başladı. Narkozdan bir türlü etkilenmeyen Özal, vakurlu ve mağrur bir ifadeyle ameliyat masasında doğrularak, "Ben uyanık adamım beyler.. Beni uyutamazsınız... Narkoz falan vız gelir" dedi. Daha sonra çok acele olarak Türkiye'den getirilen bir "İcraatın İçinden" programı Özal'a seyrettirildi ve bu şekilde uyutularak ameliyat edildi.

**• Ameliyat sırasında bekleme salonu çok kalabalıktı. Çok sayıda milletvekili ve Özal'ın yakınları heyecan içinde beklediler.. Bu arada milli damat Asım göbeğiyle davul çalarak bekleyenleri oyaladı ve moral verdi... Bir milletvekili yanında getirdiği zurnayla Asım'a eşlik edince, ortalık iyice şenlendi... Toplu halde halaylar çekildi, horonlar tepildi... Trabzon milletvekilinin silahını çekerek havaya ateş etmesi üzerine, diğer odalarda yatan hastalar paniğe kapılıp hastaneden kaçtılar ve yakındaki Houston Uzay Merkezi'ne sığındılar**

• Ameliyatı başarıyla geçen Özal, ameliyat sonrasında bir ara fenalaştı... Doktorların müdahalesi sonucunda başbakanın serumunda yabancı maddeler bulundu... Laboratuvar incelemesi sonucunda anlaşılamayan bu maddelerin daha sonra ANAP'lı bir milletvekili olan Hüsamettin Tomba'nın seruma gizlice kattığı çiğ köfte ve şalgam suyu olduğu belirlendi. Milletvekili, açıklamasında, "Ben serum neyin anlamam baba... Başbakanımız bunları bi yisin...Zımçak gibi olur" dedi..
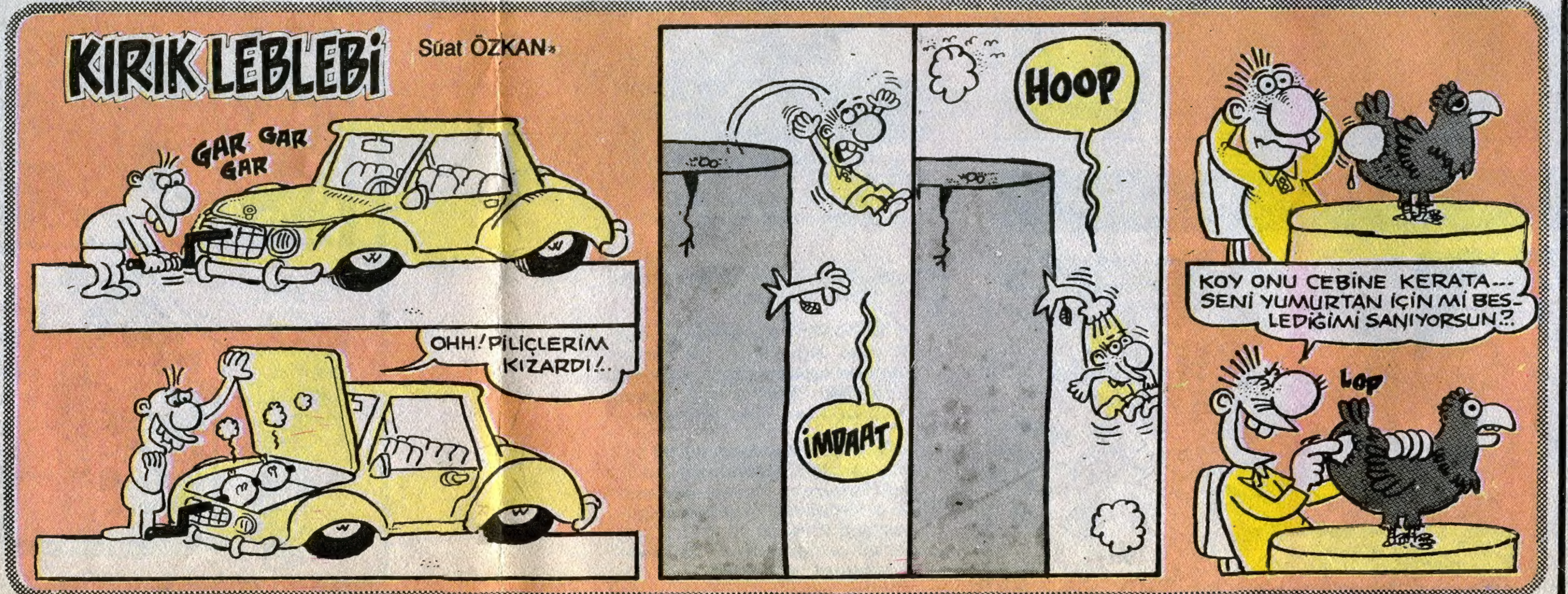
**• Özal'la birlikte Houston'da bulunan ve daha sonra geçmiş olsuna gelen tüm milletvekili ve işadamları tepeden tırnağa muayene olarak çek-aph yaptırdılar. Çek-ap sonucu milletvekili ve işadamlarının tümünde fazla oturma sonucu basur oluştuğu saptandı... ANAP milletvekili Kambiz Bit'in silah tehdidi ile doktorları rehin alarak, "basuruma baypas yapın" diye tutturması, herkes tarafından ayıplandı...**